weekinfo nummer 19

vrijdag 18 februari 2022

Voor de laatste Corona-informatie: Klik ***hier*** voor de brief.

Agenda

voor de komende periode

Voor de online ouderkalender: klik ***hier***!		
Rapporten mee		Vrijdag 18 februari
Tienminutengesprekken		Week van 21 februari
Juffen- en meesterdag		Vrijdag 25 februari
Voorjaarsvakantie		28 februari – 4 maart
Schooltuin klusochtend Zuid		Zaterdag 26 maart 10:00-12:00 uur

Informatie op internet: www.johan-frisoschool.nl
Algemeen contact via e-mail: info@johan-frisoschool.nl
Directeur Berry Burghout: directie@johan-frisoschool.nl

Aanpassing coronamaatregelen

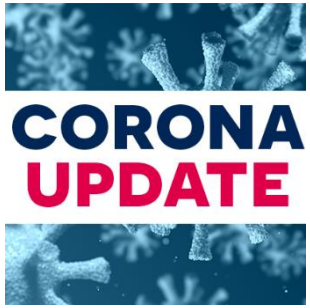

Afgelopen dinsdag heeft de regering bekendgemaakt dat de coronaregels stap voor stap verder losgelaten zullen worden. Voor het basisonderwijs betekent dat het volgende:

Vanaf 18 februari:

De tijd dat iemand quarantaine moet na een positieve besmetting is teruggebracht naar vijf dagen in plaats van zeven dagen, mits je 24 uur geen klachten meer hebt.

Richtlijnen rondom groepsgrootte, cohortering en gespreide looproutes vervallen.

Ouders, verzorgers en andere externen mogen weer in de school, ook zijn open dagen weer mogelijk. Wel moeten hier de 1,5 meter afstand en het gebruik van mondneusmaskers nog gehandhaafd worden.

Vanaf 25 februari (voor ons betekent dat dus na de voorjaarsvakantie):

Het is niet meer nodig om 1,5 meter afstand te houden. Basismaatregelen zoals regelmatig handen wassen en voldoende ventileren gelden wel.

Mondkapjes zijn niet meer nodig in de school. In het leerlingenvervoer is het nog wel nodig om een mondkapje te dragen.

Het dringende advies voor leerlingen (voor groep 6 t/m 8) en onderwijspersoneel om twee keer per week een zelftest te doen blijft.

Online informatie- en kennismakingsavond

Donderdagavond hadden we via de Teams de informatie- en kennismakingsavond voor ouders. Voor mij als nieuwe directeur een fijne manier om veel ouders toch al even te kunnen zien en over een aantal onderwerpen een mening te vragen. We gebruikten daarvoor een mentimeter, waarmee iedereen via een mobieltje direct kon reageren.

Ik heb het ervaren als een zeer prettige en zinvolle avond. De uitdraai van de mentimeter vindt u via dit linkje. Mooi om met het team verder mee aan de slag te gaan!

Als aanvulling op deze avond zullen we volgende week een oudervragenlijst rondsturen waarin we meer uitgebreid uw mening over de school willen vragen.

Verkeer rond de school

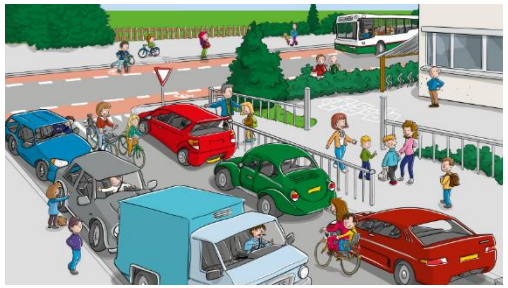

Op de informatieavond werd de verkeerssituatie rond de locaties genoemd. Met name op locatie Noord (maar ook wel op Zuid) kunnen door stilstaande auto's gevaarlijke en onoverzichtelijke situaties ontstaan. We willen hier ook de gemeente bij betrekken, maar met elkaar kunnen we ook meewerken aan een veiligere situatie. Daarom een dringend verzoek om zo veel mogelijk met de fiets of lopend naar school te komen of, wanneer u toch met de auto moet komen, deze te parkeren op de daarvoor beschikbare plaatsen. Helaas is er weinig ruimte voor verkeer rond de school. Op deze manier wordt het hopelijk toch een beetje veiliger.

Kunstmenu Wageningen

Al enige jaren zijn wij als school aangesloten bij het Kunstmenu Wageningen. We krijgen vanuit dit kunstmenu een afwisselend aanbod zoals een bezoek aan Museum De Casteelse Poort, een theatervoorstelling in de Junushoff of mogelijkheden voor extra lessen of workshops.

Op de site van Kunstmenu Wageningen staat het als volgt:” Met het Kunstmenu komt ieder kind op de basisschool in aanraking met kunst en cultuur. Alle kinderen krijgen een uitdagende basis kunst en cultuur mee. De waarde van cultuur is heel belangrijk voor de ontwikkeling van kinderen, door cultuur leer je de wereld met een andere blik bekijken. De ervaring en het vermogen om verrast te kunnen worden, verbazing te voelen en ontroerd te zijn is onbetaalbaar”.

Komende tijd zijn verschillende groepen aan de beurt voor de ‘Klassefilm’ in het Heerenstraattheater. Andere groepen zijn in de loop van het schooljaar aan de beurt met activiteiten die bij hun leeftijd passen.